



Zuiderpark / Stadswalzone



ontwerp

SO / ROS 25 mei 2008

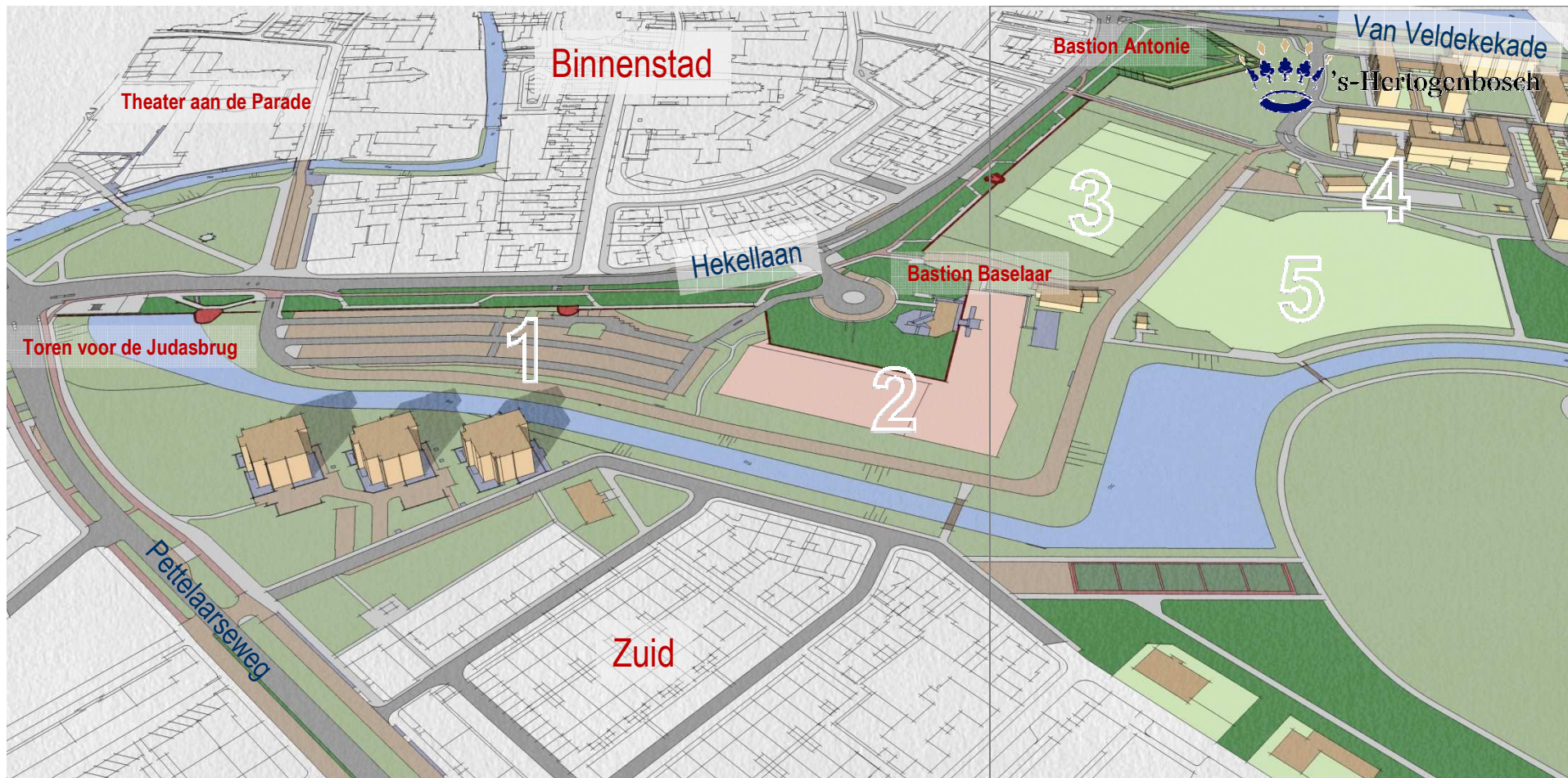

1. Parkeerterrein Vonk en Vlamterrein
2. B.T.C. De Pettelaar
3. rugbyveld
4. Scouting + spelen
5. dierenweide

ter orientatie

bestaande situatie 2

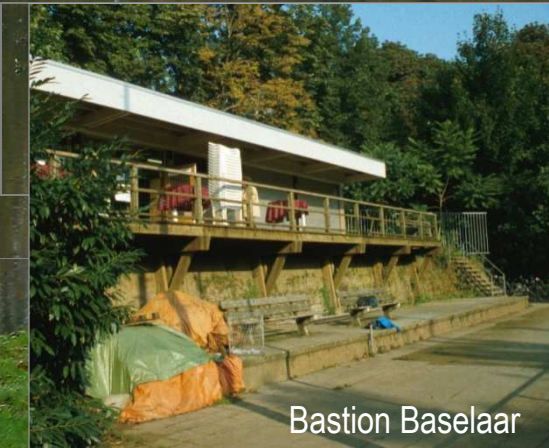

Bastion Baselaar



Bastion Baselaar

Stadsmuur / Rijksmonument **3**

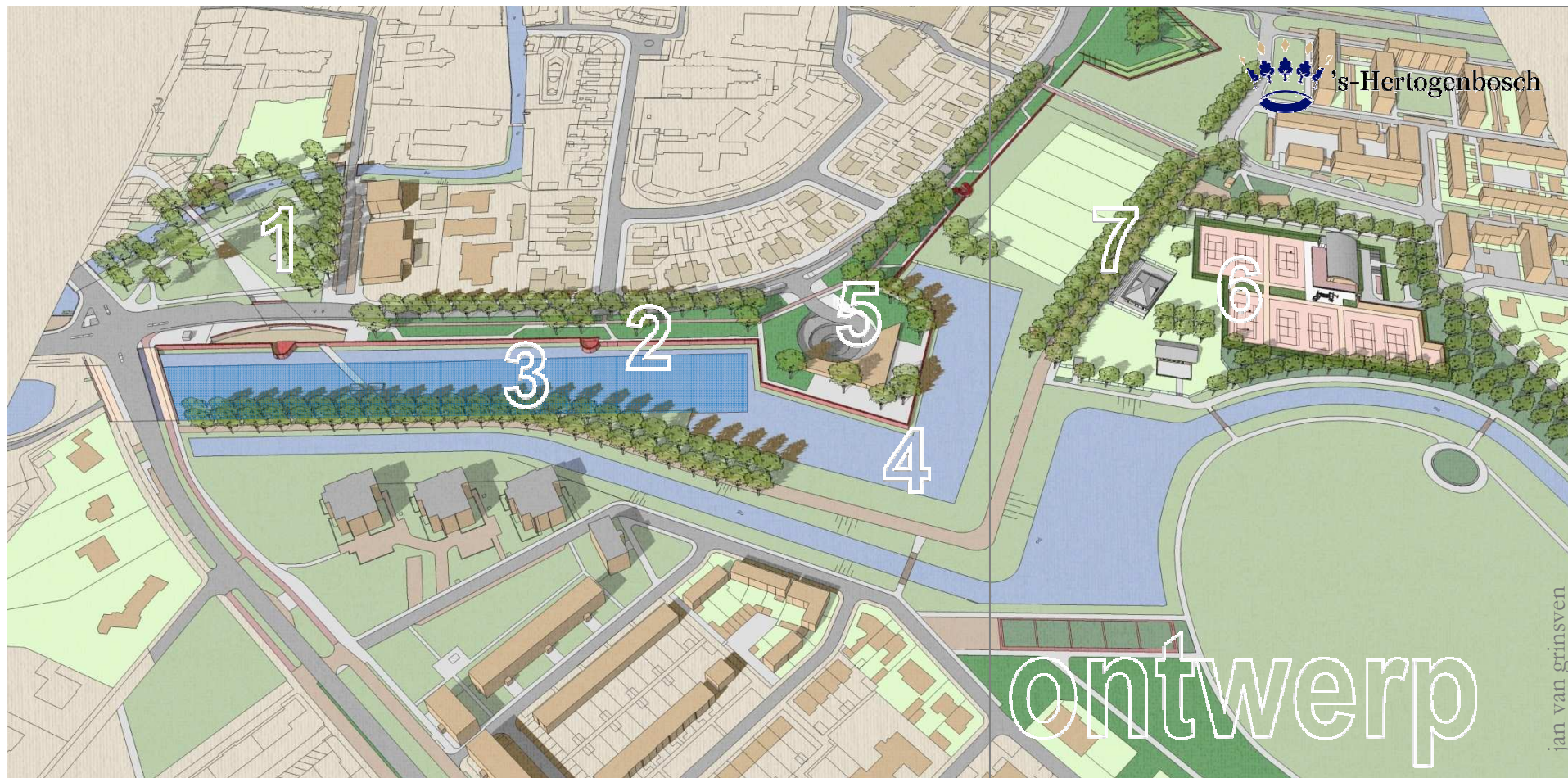

- 1. Casinotuin
- 2. Stadsmuur
- 3. Parkeergarage
- 4. Stadsgracht
- 5. Bastion Baselaar

- 6. Activiteitenpark
- 7. rugbyclub

Zuiderpark / Stadswalzone

nieuwe situatie



1

Casinotuin

schetsboek

5

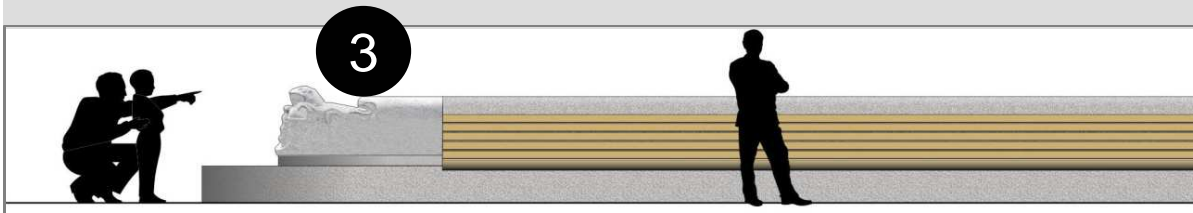
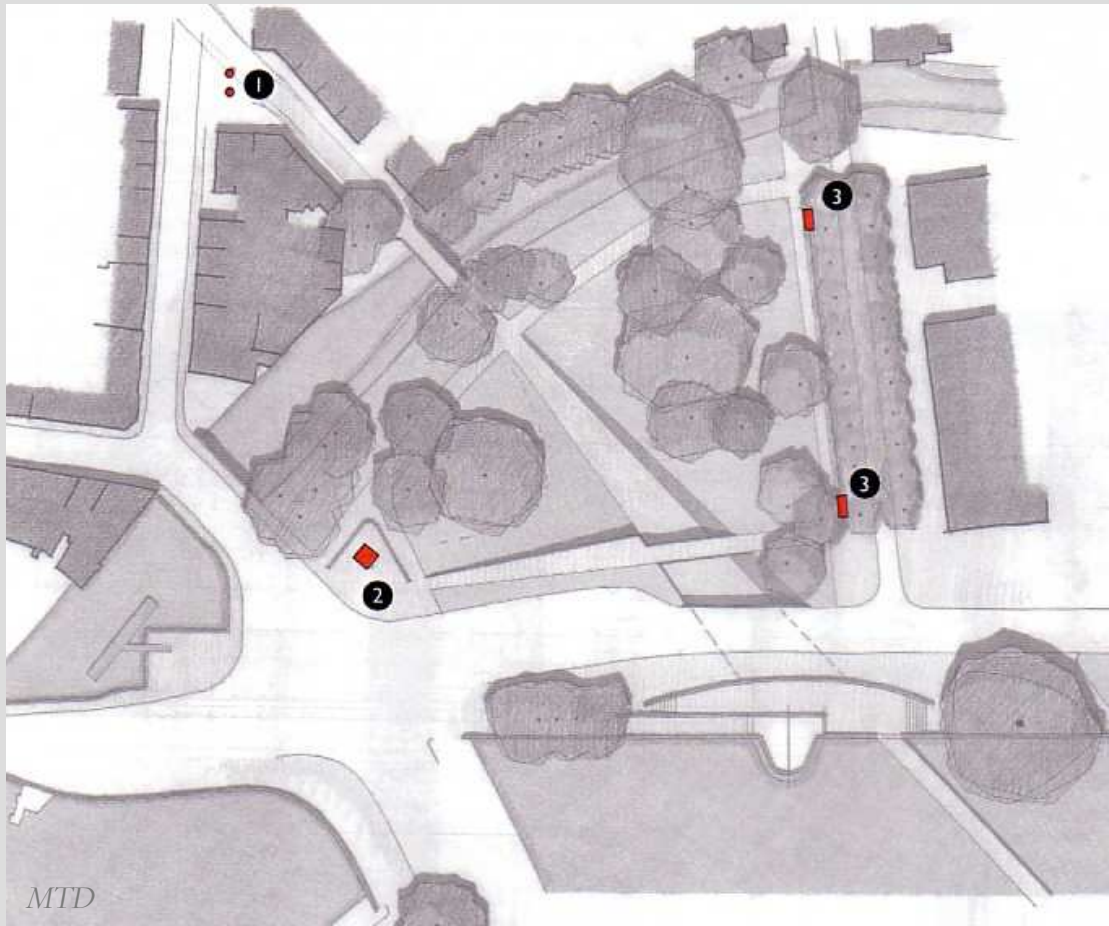

Casinothuin

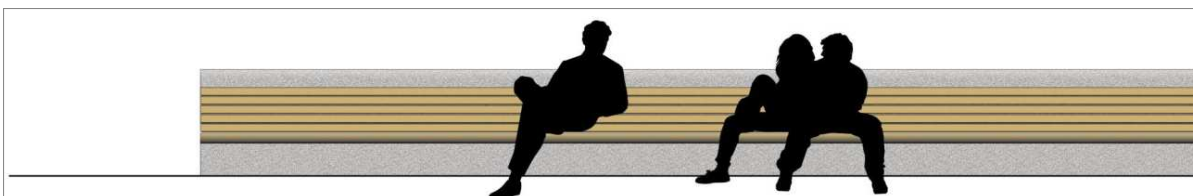

schetsboek

6

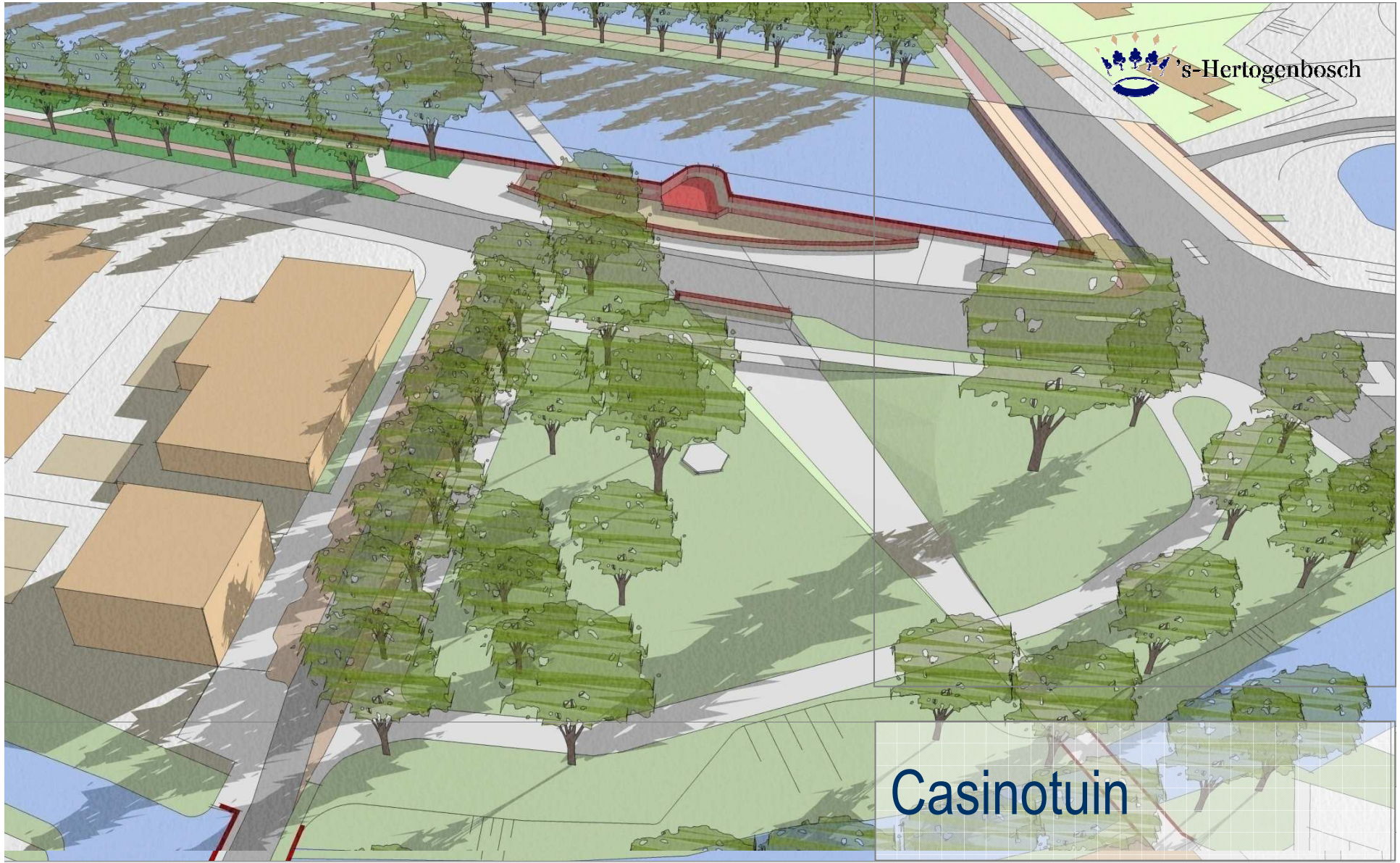

Casinothuin

Toegang tot de Stad
Toegang tot het Zuiderpark

Binnendieze

Casinotuin

stadsmuur

stadsgracht

Limietlaan

linotuin 's-Hertogenbosch
scipedeersmede

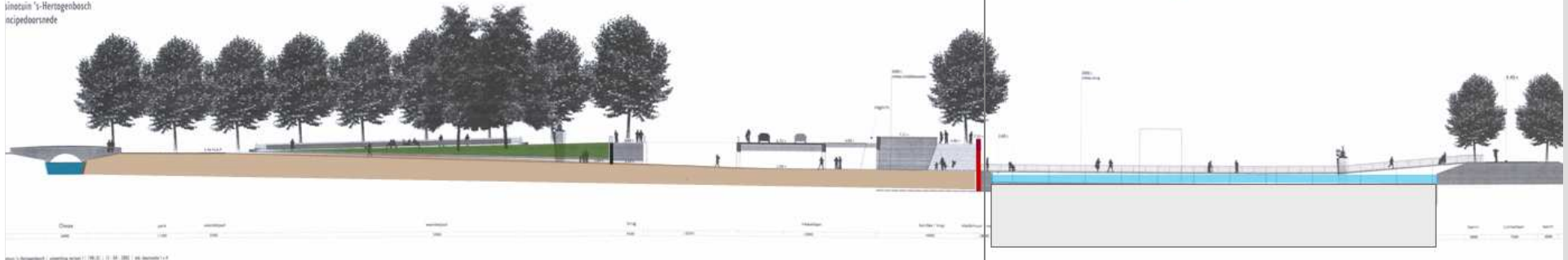

Trappen tussen huidig maaiveld
en middeleeuwse maaiveld

Stijlpunt voor voetgangers

parkeergarage

dwarsprofiel Casinotuin / stadsgracht

MTD



- de stadsmuur is aan restauratie toe
- meer zichtbaar maken van de vesting
- toeristische ontwikkeling / vesting als toeristisch product
- cultuurhistorisch bewustzijn
- verbetering van de ruimtelijke structuur

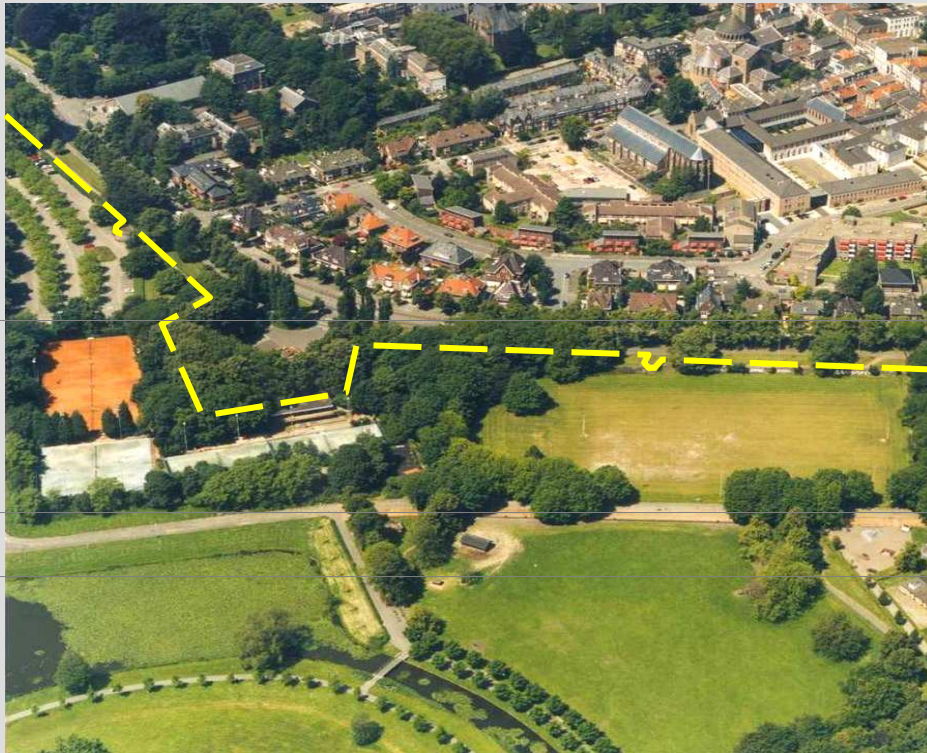

2

stadsmuur

schetsboek

9



Marc van Roosmalen

een unieke kans om in de
historie af te dalen



De trap om op de weergang te komen



Toegang kruitmagazijn



stadsmuur

schetsboek

10

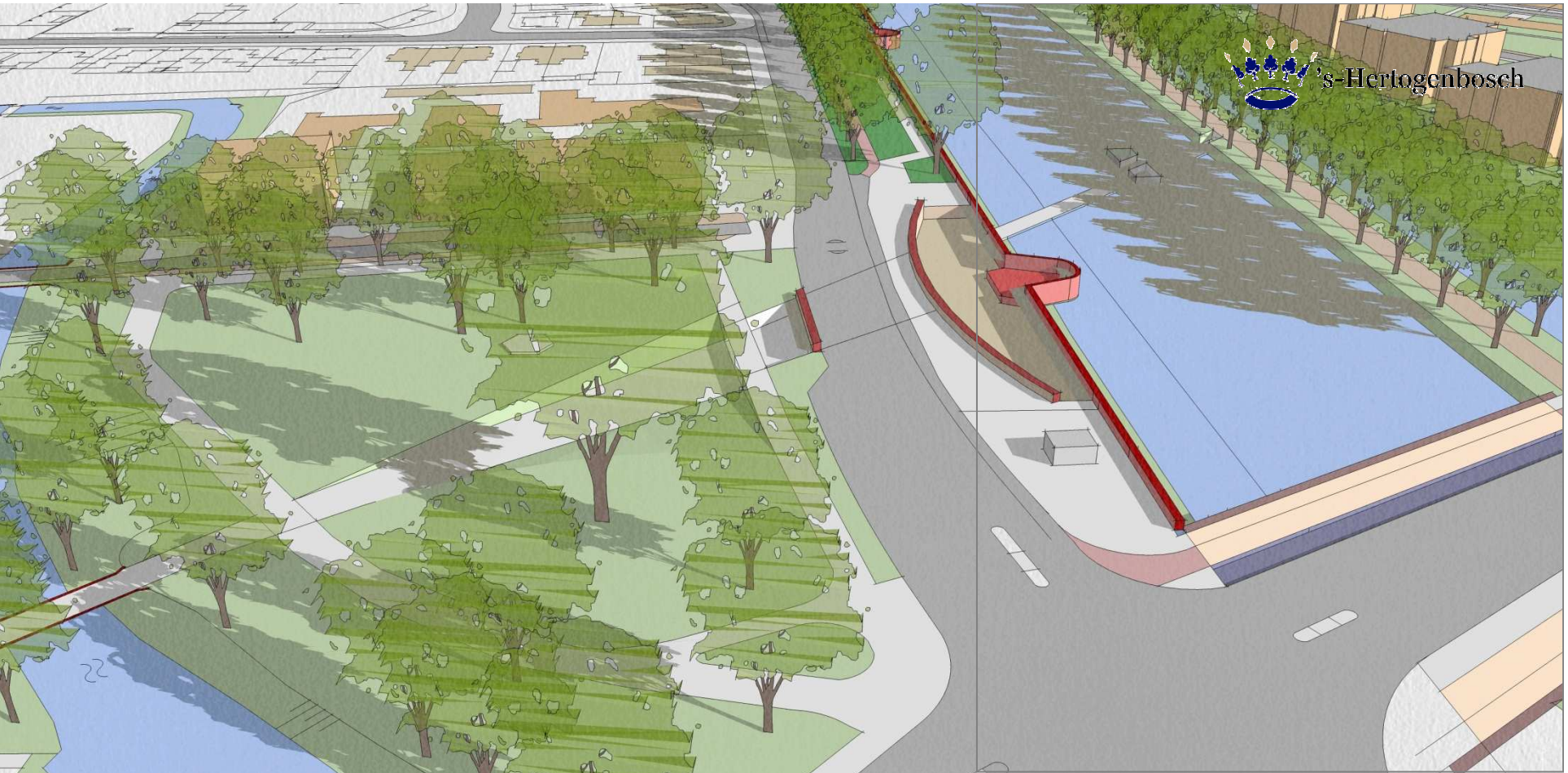

Toren voor de Judasbrug

schetsboek 11

- De Parade autovrij
- Het Zuiderpark autovrij → maar ook
- De kans om de ontwikkeling van de stad met de historie te verweven
- Water terugbrengen in de vorm van een stadsgracht
- Parkeergarage 3 lagen ondergronds
- Capaciteit 1100 parkeerplaatsen
- Voetgangersrelatie binnenstad via pad / loopbrug op middeleeuws maaiveld

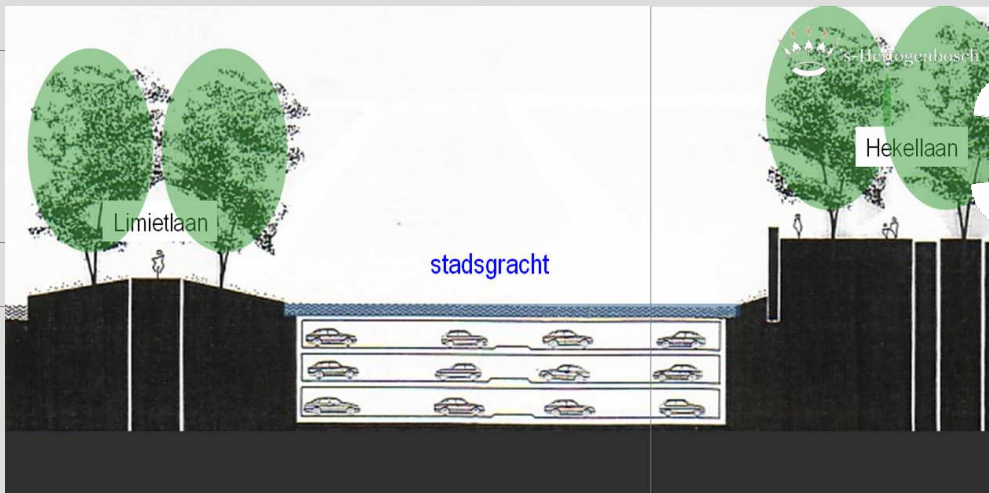
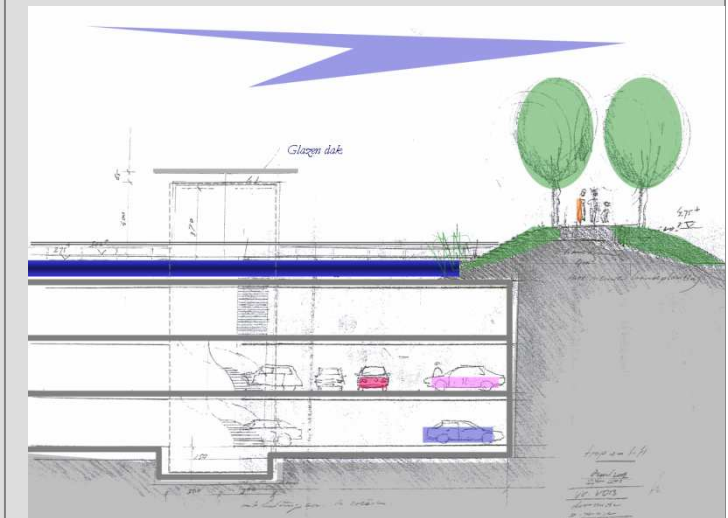

3

Parkeergarage

schetsboek

12

- Door het aanbrengen van de nieuwe stadsgracht ontstaat er een verwijzing naar het verleden
- De stadsmuur wordt weer markant zichtbaar
- Het Zuiderpark wordt ruimtelijk vergroot (vooral door het verdwijnen van de tennisvelden bij het Bastion)

-
- ✓ Diepte stadsgracht 1,25 meter
 - ✓ Breedte gemiddeld 40 meter

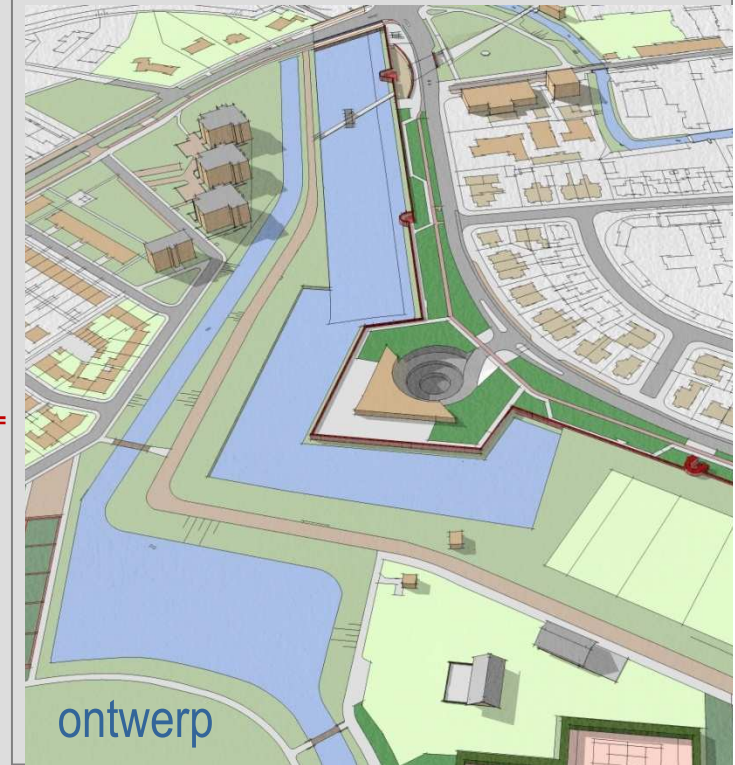

4

stadsgracht

schetsboek

13



- Brandpunt Zuiderpark
- Entree parkeergarage gemotoriseerd verkeer
- Dag horeca + terras

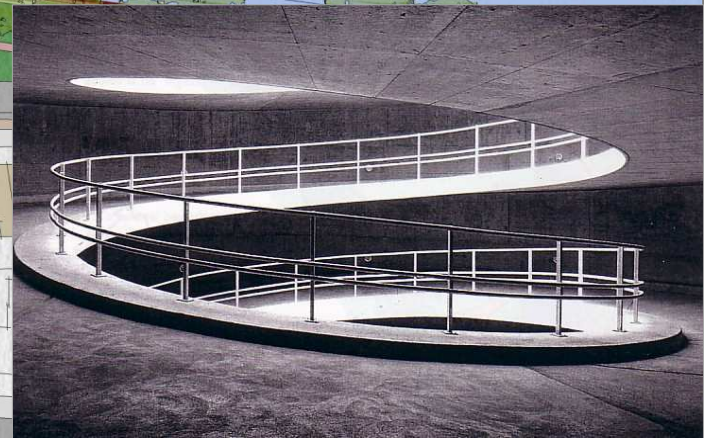

Kans om een bijzondere architectonisch monument te maken

5

Bastion Baselaar

6

activiteitenpark



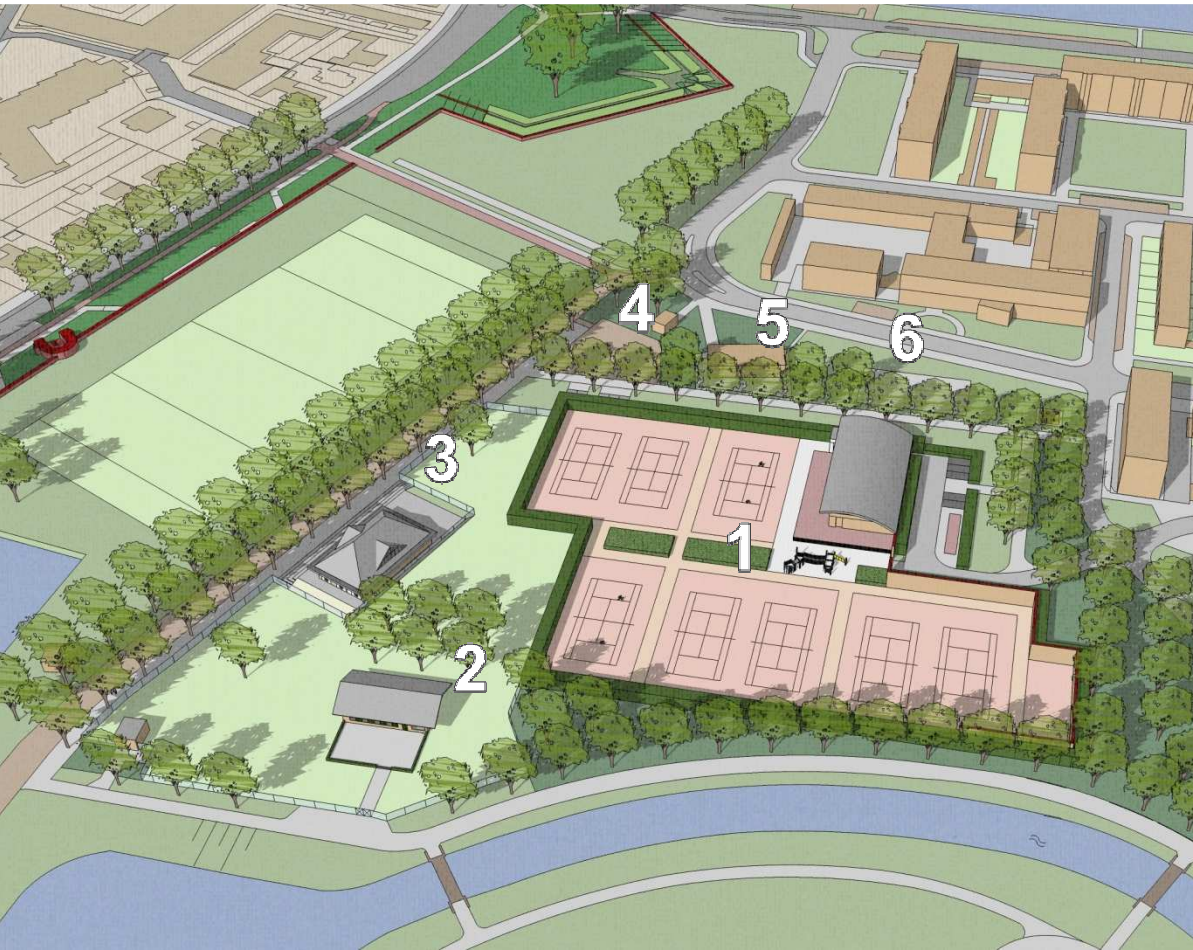

Hertogenbosch



- 1. BTC De Pettelaar
- 2. Kinderboerderij
- 3. Clubhuis The Dukes
- 4. Skate ramp
- 5. Scouting
- 6. Basketbalveldje



De dierenweide wordt aanmerkelijk verkleind en krijg de functie van kinderboerderij

activiteitenpark

schetsboek

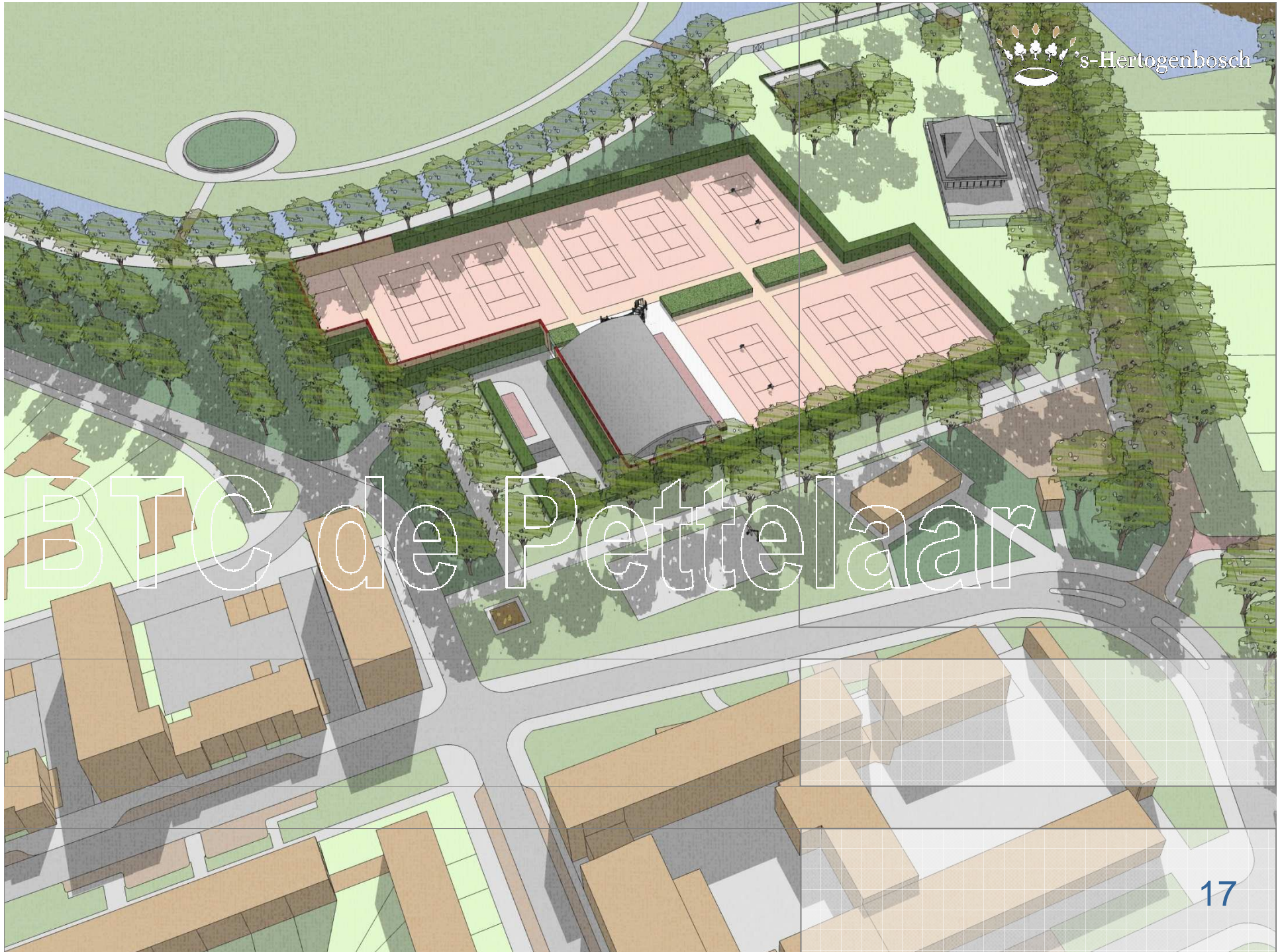

BTC de Pettelaar



tenniscomplex

bestaande situatie 18



tenniscomplex

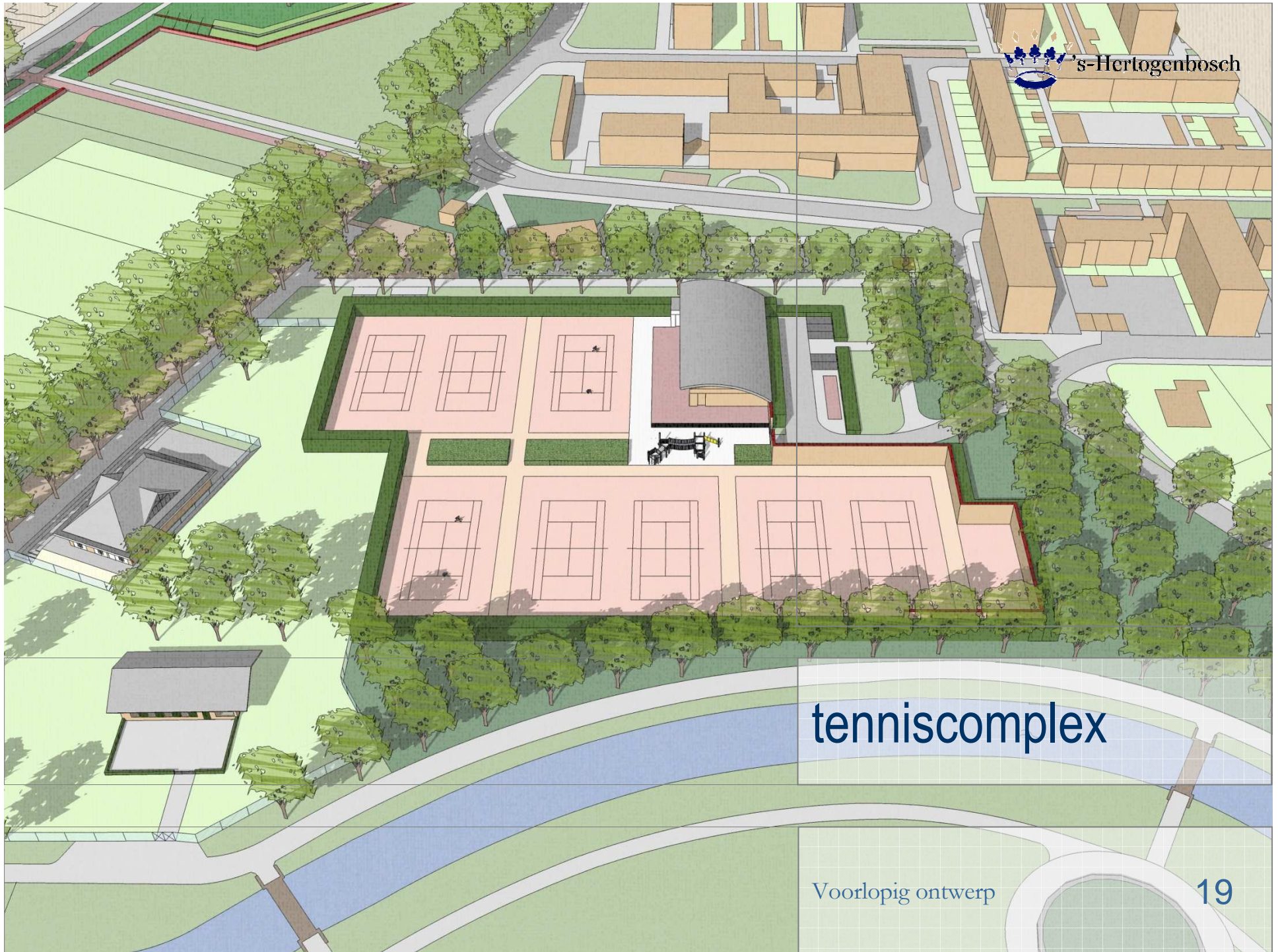

Eenvoudige architectuur en gematigd kleurgebruik

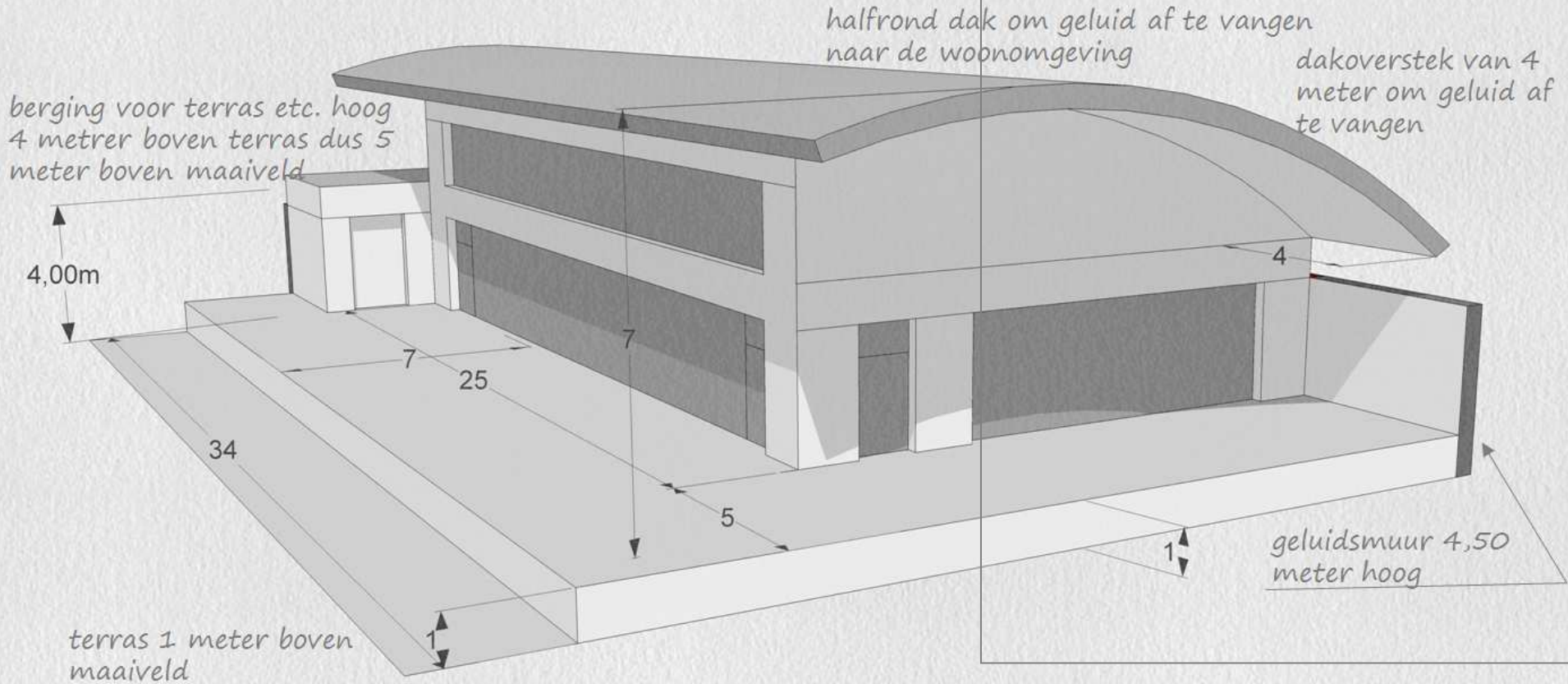

Clubgebouw tennisvereniging

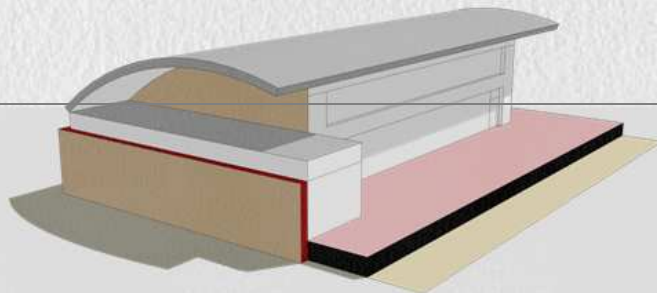

Beeldkwaliteit gebouwde omgeving. Voorlopig ontwerp

20

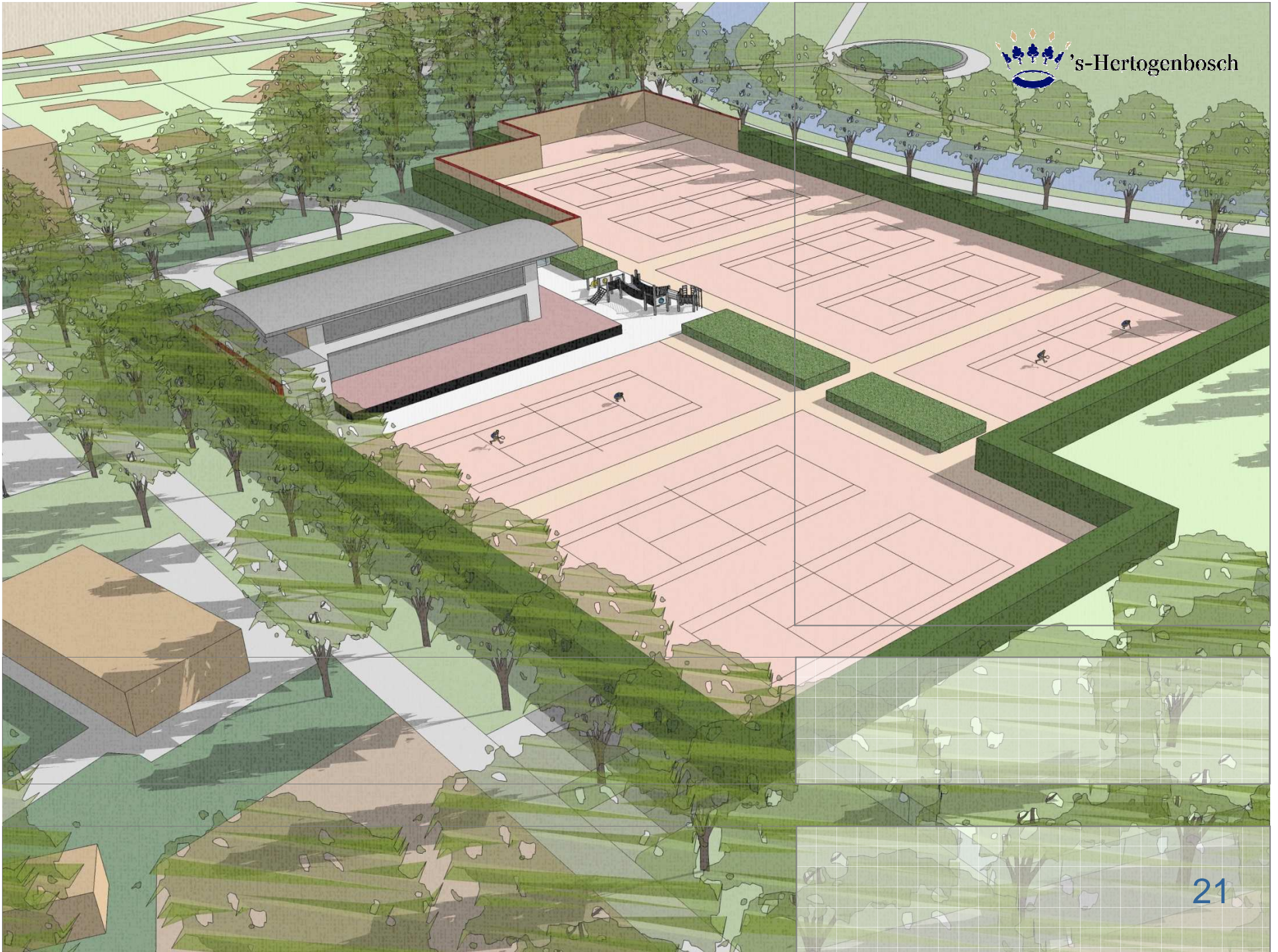

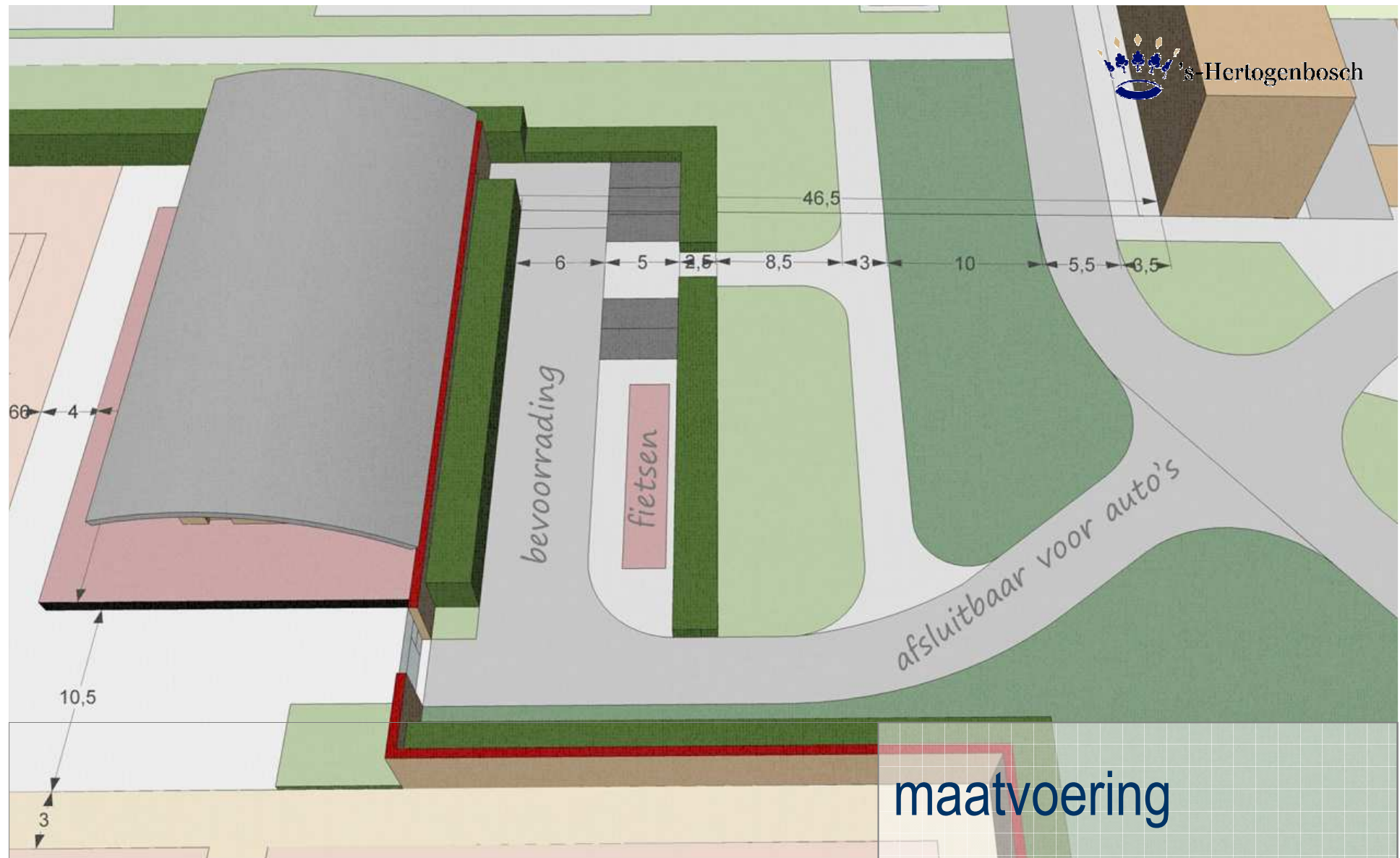

- o tennispaviljoen 25 x 15 meter
- o afstand appartementengebouw achterkant tennispaviljoen 56,5 meter



- De unieke situatie die er in 's-Hertogenbosch aanwezig is bij de vestingwerken blijft gehandhaafd
- Het onderkomen voor The Dukes komt tegenover het rugbyveld in combinatie met de overige bebouwing



7

The Dukes





voorgevel

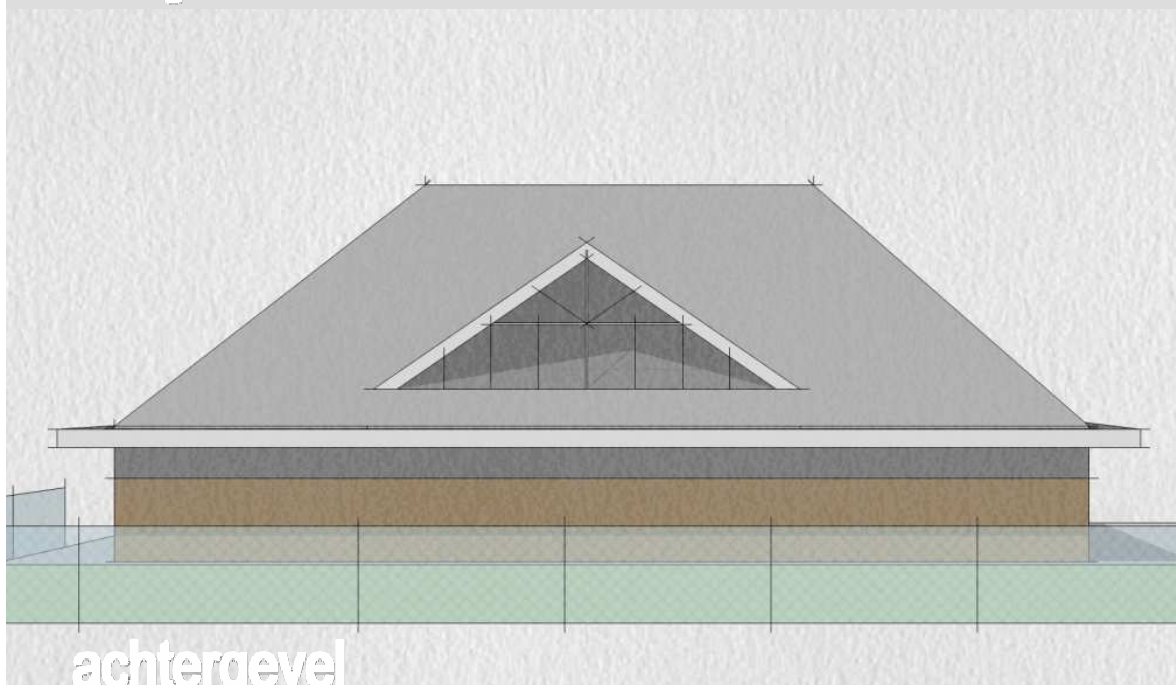

achtergevel



noordoost gevel



zuidwest gevel

Clubgebouw

Architect Antoon Becker

25



Limietlaan

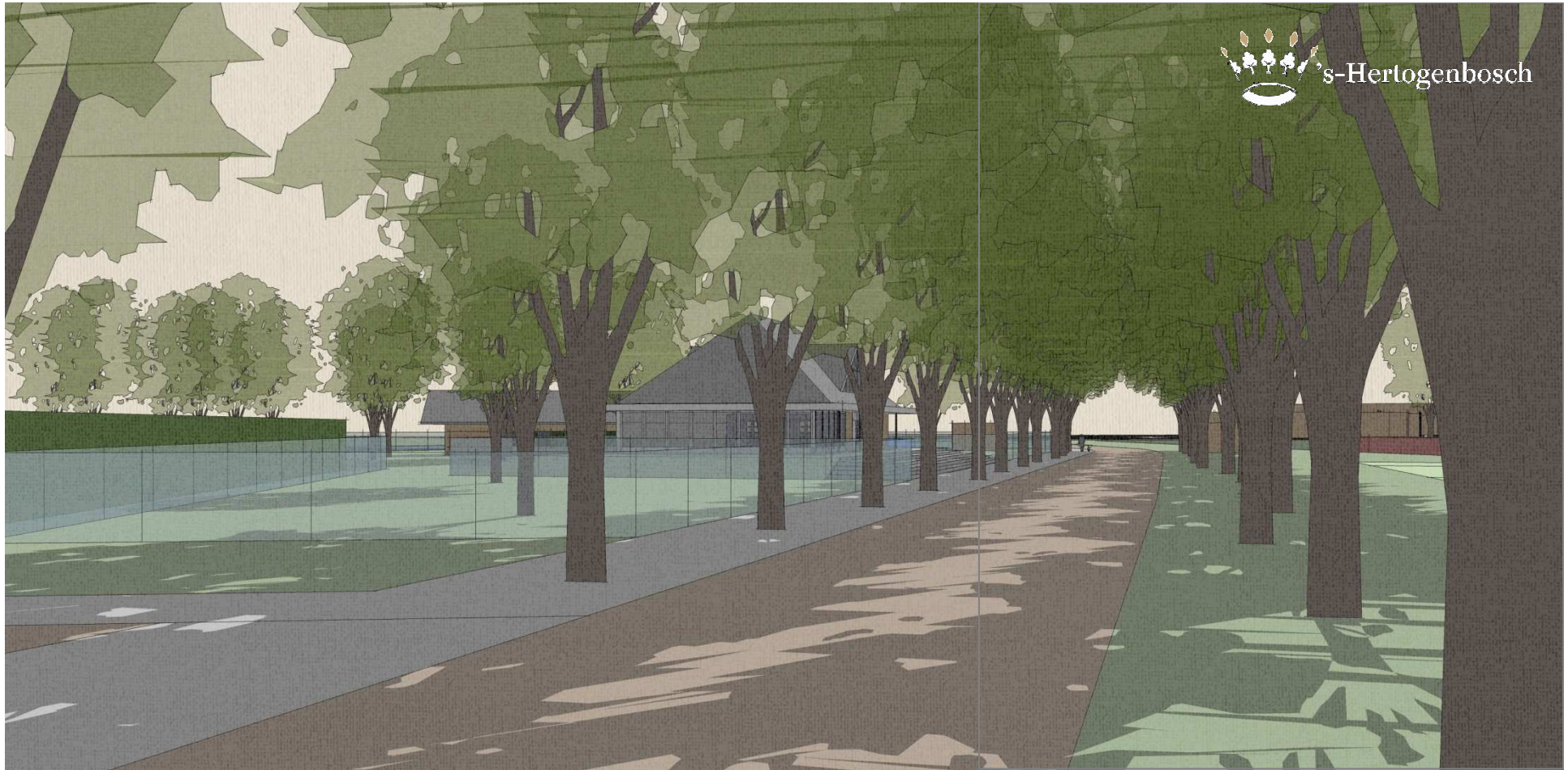

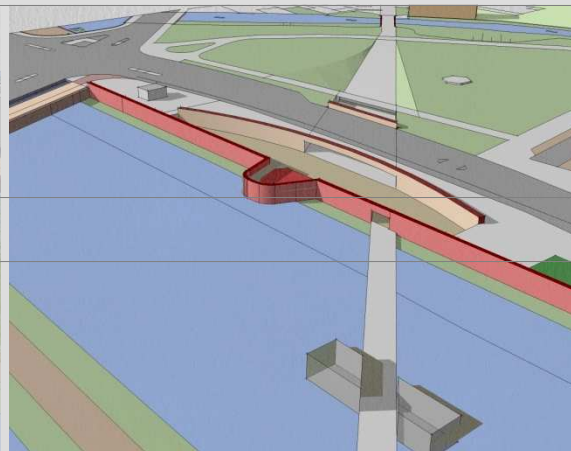
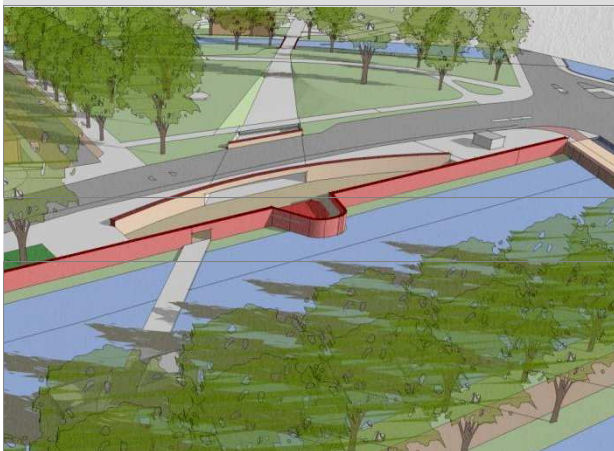

Einde presentatie

SO / ROS 25 mei 2008

28